

Toulouse, le 29 novembre 2024

Décision prise par le Président de Réseau31

n°DP439-2024

Le Président du Syndicat Mixte de l'Eau et de l'Assainissement de Haute-Garonne dénommé Réseau31 ;

Vu l'article L.2122-23 du Code Général des Collectivités Territoriales ;

Vu les statuts de Réseau31 et notamment l'article 13-2 ;

Vu la délibération du Conseil syndical de Réseau31 portant délégations de compétences au Président et au Bureau syndical en date du 11 décembre 2023 ;

Considérant le point A3.10 de la délégation de compétences au Président ;

Considérant la nécessité de renouveler par autorisation avec la Direction Départementale des Territoires, l'occupation temporaire du domaine public fluvial, pour le maintien de l'alimentation en eau potable de la périphérie Sud-Est de Toulouse, comprenant un tuyau ancré dans le lit de la rivière (700 mm de diamètre et d'une longueur de 40 m), un groupe de 3 électro pompes et 2 canalisations de refoulement (diamètres 600 mm et 500 mm et d'une longueur de 40 m), en rive droite de la Garonne sur la commune de VIEILLE TOULOUSE ;

Considérant que le renouvellement de l'autorisation est accordé en contrepartie du versement d'une redevance annuelle de 4944€ ;

Considérant que la présente redevance est révisable dans les conditions fixées par l'article R2125-3 du code général de la propriété des personnes publiques ;

Considérant la date d'effet de la nouvelle autorisation au 1^{er} janvier 2025 pour une durée de 5 ans, soit jusqu'au 31 décembre 2029 ;

décide

Article unique : de signer le formulaire de demande de renouvellement de l'autorisation d'occupation temporaire du domaine public fluvial émanant de la Direction Départementale des Territoires, pour le maintien de l'alimentation en eau potable de la périphérie Sud-Est de Toulouse, comprenant un tuyau ancré dans le lit de la rivière (700 mm de diamètre et d'une longueur de 40 mètres), un groupe de 3 électro pompes et 2 canalisations de refoulement (diamètres 600 mm et 500 mm et d'une longueur de 40 m), en rive droite de la Garonne sur la commune de VIEILLE TOULOUSE.

Sébastien VINCINI
Président



Annexe : formulaire de demande de renouvellement et image satellite



Direction Départementale des Territoires
de la Haute-Garonne
Service environnement eau et forêts
Pôle forêts, chasse et milieux naturels, Unité biodiversité
Cité Administrative, Bât. E - 4^e Étage, B.P 70001
2 Boulevard Armand Duportal
31074 TOULOUSE Cedex 9

Cadre réservé à l'administration

Réf DDT : PE 10

(remplir les différentes lignes laissées vides)

Demande d'autorisation

BENEFICIAIRE : Réseau 31

Adresse : 3 rue André Villet
Zi Fontaudra 31400 Toulouse

Usage : Alimentation eau potable
périphérie Sud Est de Toulouse

Lieu-dit de l'installation : Ile de Vincent

Commune : VIEILLE TOULOUSE

Rivière : Garonne

Rive : droite

Coordonnées Lambert 93 :

X 573.347,20 ; Y 627.2517,30

Surface arrosée : de laol / des pompes : 85 m²

(cocher, les cases selon votre situation)

Pompe

Nombre : 1 , 2 , 3 , 4

Pompe type : Moto-pompe, Electro-pompe,

groupe moto-pompe comprenantpompe(s),

groupe électro-pompe comprenant 3pompe(s)

station de pompage comprenantpompe(s).

Localisation de la pompe ou des pompes :

si immergée ou sur la berge, ou en rive en bordure de l'eau : sur le DPF,

si sur une parcelle privée non inondable : en dehors du DPF. (barrer la mention inutile)

N° compteur : (debitmètre k8072519.000

Index :

Canalisation

Situation de la canalisation entre la parcelle privée et le fleuve, la rivière, ou le cours d'eau = sur le DPF.

Longueur : 20 mlml.

(joindre la copie obligatoire)

Autorisation de prélèvement d'eau obtenue auprès du SEEF/PPPE suite à la déclaration justifiant votre AOT :

oui ; non (si non faire demande à PPPE)

Débit autorisé : 200 m3/heure

Volume autorisé :m3/an

période annualisée de 01/01 au 31/12
(barrer la période inutile)

Période d'utilisation estivale : du 01/06 au 31/10

Période d'utilisation hivernale : du 01/11 au 30/04

(compléter selon la situation)

Nombre d'heures /jour : 20 hr/j

Nombre de jours/mois : 31 jr/mois

Nombre de jours/an : 365 jrs/an

Débit de la Pompe : m3/heure,

Dans le cadre d'une utilisation domestique :

Volume annuel réellement prélevé :m3

Surface arrosée :m²

(Toutes les modifications, concernant la prise d'eau, ou le puits doivent étre signalées à mon service par courrier ou mel dans les plus brefs délais)

Pour les particuliers

date de naissance :

lieu de naissance :

Pour les sociétés et entreprises

N° SIRET : 2000 2359 6000 00 00

Nom du représentant : Sébastien Vincini

Chiffre d'affaires :

Je soussigné :

NOM : Vincini

Prénom : Sébastien

Souhaite

Ne Souhaite pas

obtenir l'autorisation d'occupation temporaire du domaine public fluvial pour installer une prise d'eau.

Date : 29/11/2024

SIGNATURE

N° de téléphone : 05 61 17 20 18

Adresse mail : ceale.perrier@reseau31.fr

Annexe : localisation de la PE10 sur la commune de VIEILLE TOULOUSE.

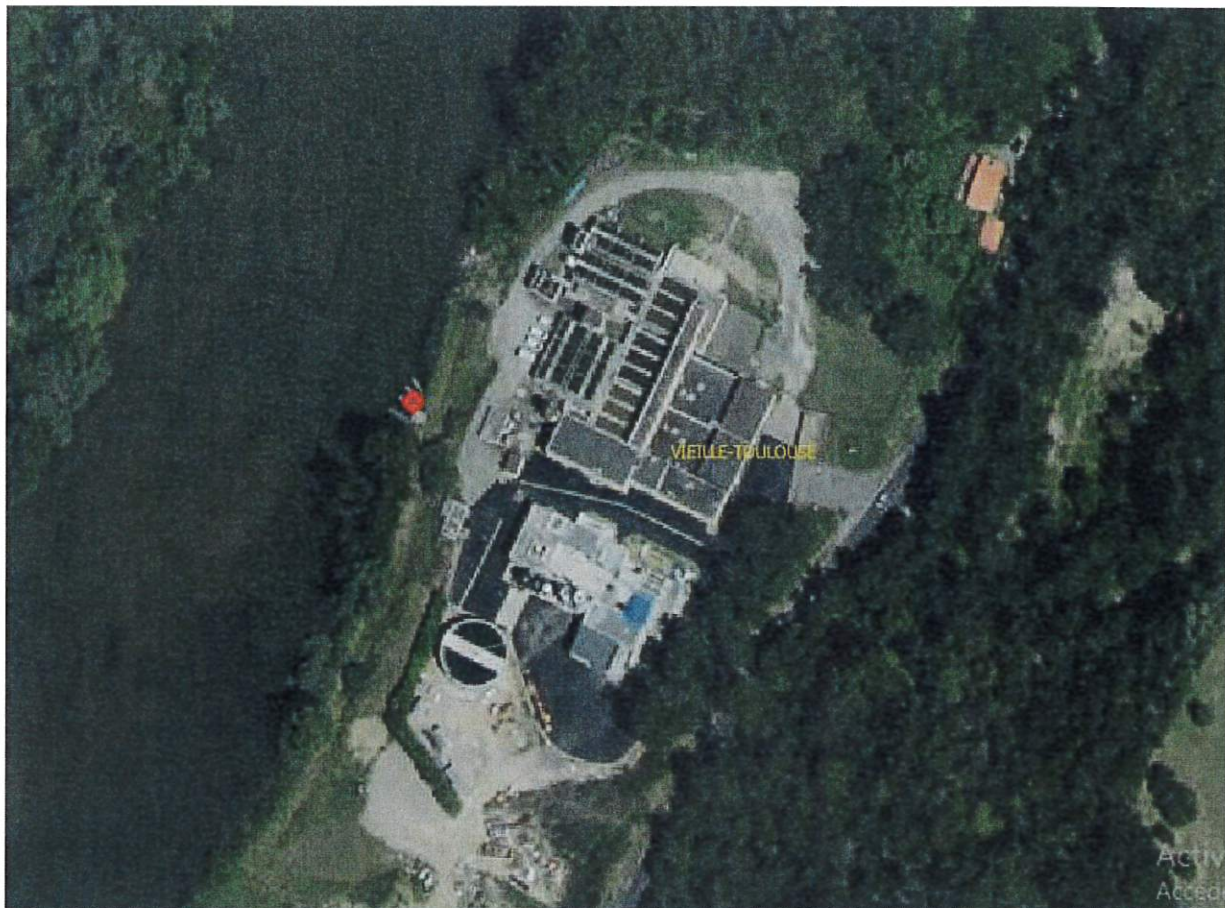

Cette image n'est qu'une représentation spatialisée de la PE10 (point rouge), elle ne peut être considérée comme étant une représentation contractuelle de l'occupation réelle.